

PLAN LOCAL D'URBANISME INTERCOMMUNAL

4.A Règlement Graphique

CF : Plan d'ensemble Trame Verte et Bleue pour les prescriptions liées aux continuités écologiques

Planche 1/3



Echelle : 1/5000

«Origine DGFIP Cadastre © Droits de l'Etat réservés ® 2019»

Urbactis, SARL de Géomètres-Experts au capital de 10 000 euros, inscrite à l'Ordre des Géomètres-Experts sous le n° 2008B200009
RCS Montauban 506 710 043, APE : 7112 A, TVA Intracommunautaire : FR41508710043

Urbactis est détenteur des archives des cabinets de Géomètres-Experts : Philippe FRANCOIS, Sébastien LE PAPE
Pierre JEANJEAN, Jean-Louis DEPART, Henry TIXIER et André BLANCHOT

Zonage

- Zones Urbaines et à urbaniser mixtes
- UA : Zone urbaine de centre bourg
- UB : Zone urbaine résidentielle
- UC : Zone urbaine résidentielle moins dense
- UJ : Zone urbaine destinée aux jardins
- 1AU : Zone à urbaniser liée à de l'habitat
- 2AU : Zone à urbaniser fermée
- Zone urbaine liée aux équipements
- UE : Zone urbaine destinée à des équipements
- Zones urbaines et à urbaniser liées aux activités économiques
- UEr : Zone urbaine liée à la production d'énergie renouvelable
- UXa : Secteur économique lié à des activités artisanales dans un tissu urbain
- UXc : Secteur économique lié à des activités à vocation commerciale
- UXi : Secteur économique lié aux zones d'activités
- Zone à urbaniser à vocation économique
- 1AUXa : Secteur à urbaniser à vocation économique lié à des activités artisanales
- 1AUXi : Secteur à urbaniser lié à des zones d'activités
- 2AUX : Zone à urbaniser fermée à vocation économique
- Zones Urbaines et à urbaniser liées aux activités touristiques
- UT : Zone urbaine touristique
- 1AUT : Zone à urbaniser liée à une activité touristique
- 2AUT : Zone à urbaniser fermée liée à des activités touristiques
- Zone Agricole
- A : Zone agricole
- Ae : Secteur agricole à enjeux environnementaux
- Aic : Secteur agricole correspondant à un équipement d'intérêt général
- Anc : Secteur agricole non constructible
- AX : Zone agricole liée à des activités artisanales
- AXa : Secteur agricole lié à des activités artisanales nécessitant une règle spécifique

Zone Naturelle

- N : Zone naturelle
- Nc : Secteur de carrière
- Ne : Secteur naturel à enjeux environnementaux
- NL : Zone naturelle de loisirs
- NT : Zone naturelle touristique
- NTa : Secteur naturel touristique de Spansels
- NTc : Secteur naturel touristique de la Garenne

Autres informations

- Espaces soumis à une Orientation d'Aménagement et de Programmation
 - Espaces boisés classés à préserver selon l'article L113-1 du code de l'urbanisme
 - Secteur avec conditions spéciales de constructibilité pour des raisons de pollution du sol
 - Périmètre soumis à un emplacement réservé
 - Patrimoine bâti présentant un intérêt paysager à préserver selon les dispositions de l'article L151-19 du code de l'urbanisme
 - Éléments du paysage à préserver pour des motifs d'ordre écologique selon les dispositions de l'article L151-23 du code de l'urbanisme
 - Zones Humides à préserver pour des motifs d'ordre écologique selon les dispositions de l'article L151-23 du code de l'urbanisme
 - Secteur avec interdiction de constructibilité pour des raisons environnementales, de risques, d'intérêt général
 - Arbre remarquable à préserver selon les dispositions du code de l'urbanisme
 - Élément du patrimoine à préserver selon les dispositions du code de l'urbanisme
 - Sentier de randonnée à préserver selon les dispositions de l'article L.151.38 du Code de l'Urbanisme
 - Boisements linéaires à préserver selon les dispositions de l'article L.151-23 du code de l'urbanisme
 - Linéaire commercial protégé selon les dispositions de l'article L.151-16 du code de l'urbanisme
 - Bâtiment pouvant faire l'objet d'un changement de destination
 - Localisation de bâti en attente d'une actualisation cadastrale
- Espace soumis à une servitude d'utilité publique**
- Proposition de modification du périmètre délimité des abords
 - Espace soumis au risque d'inondation

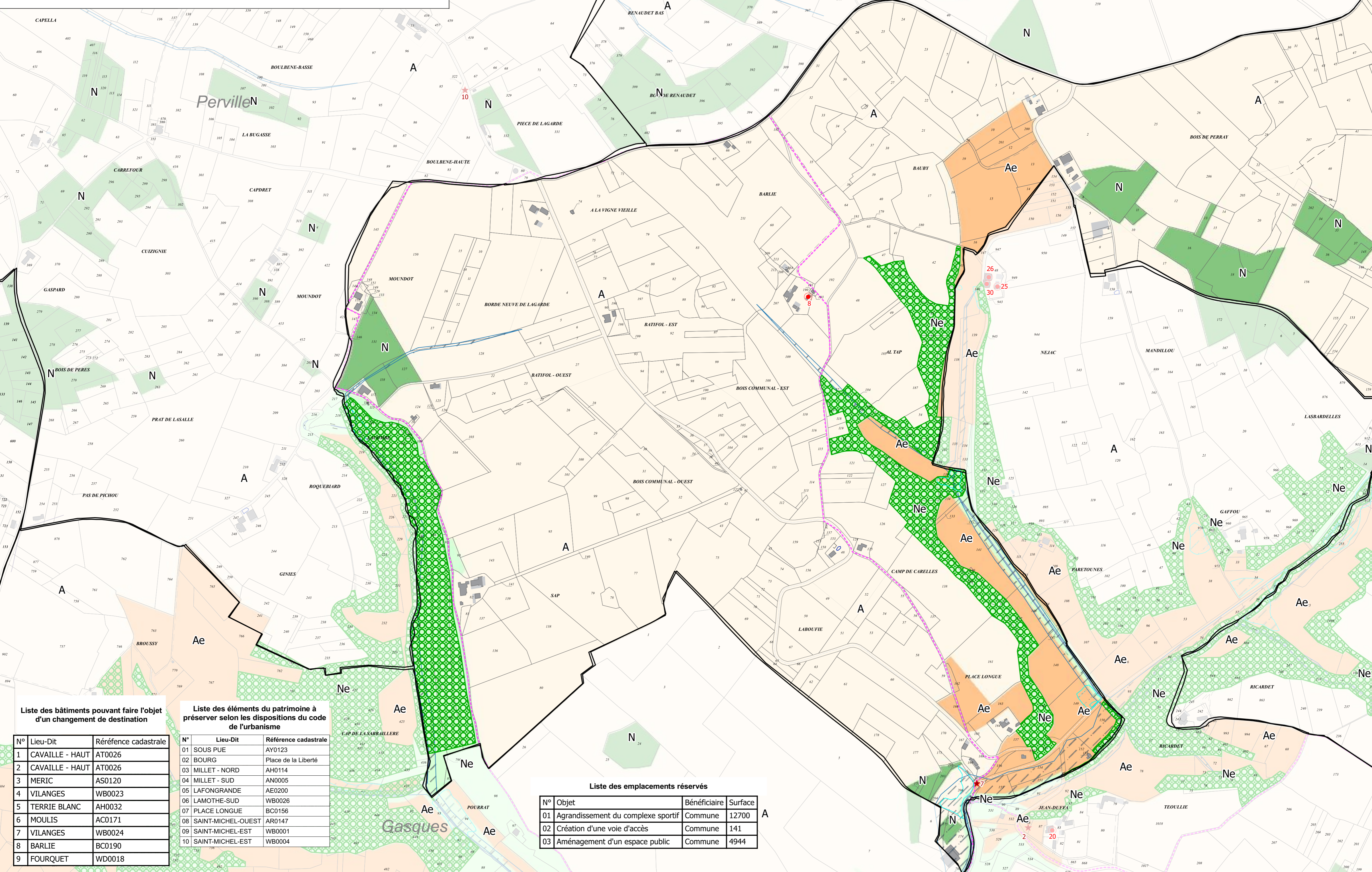
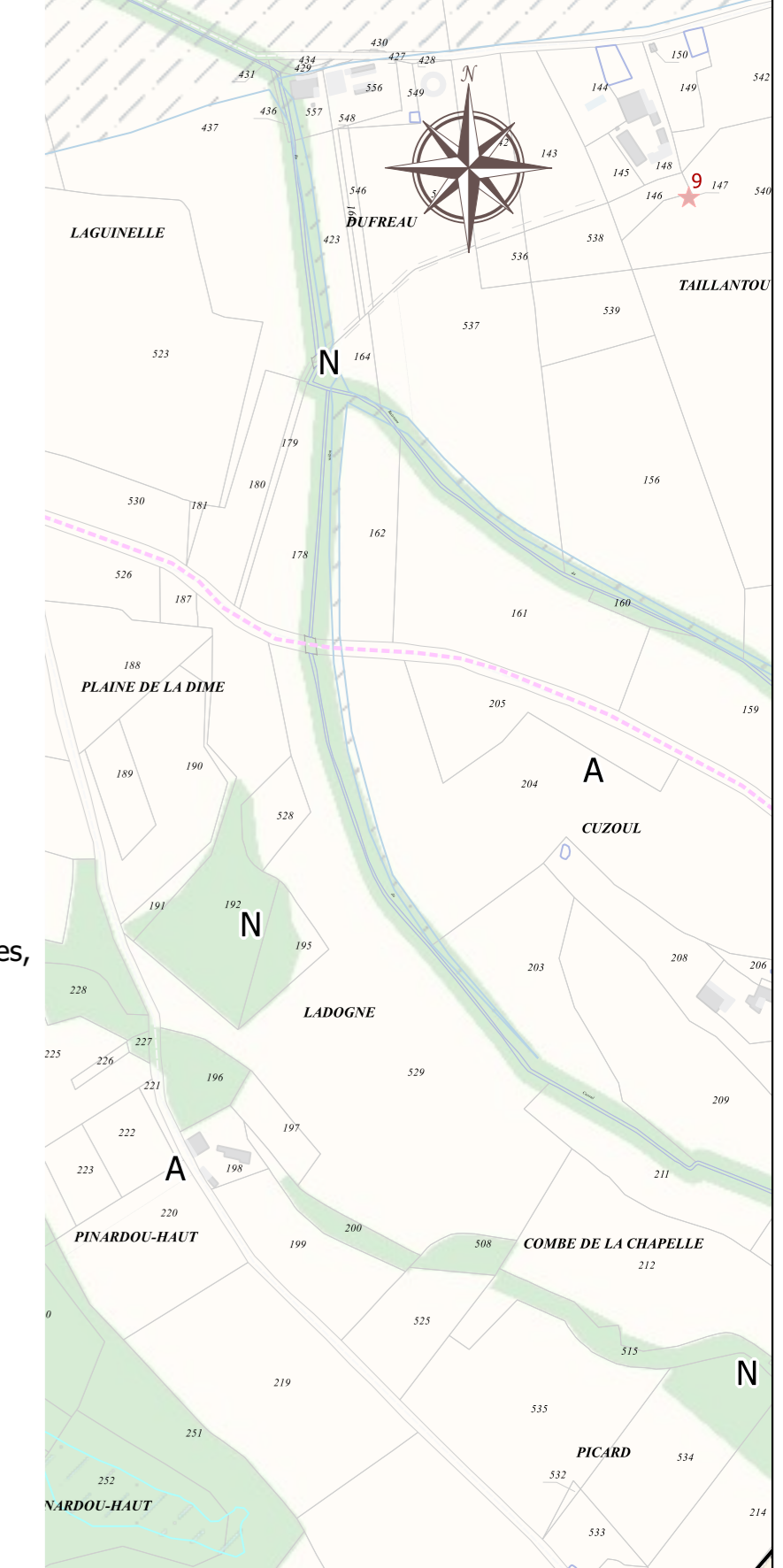

Liste des bâtiments pouvant faire l'objet d'un changement de destination

N°	Lieu-Dit	Référence cadastrale
1	CAVILLE - HAUT	AT0026
2	CAVILLE - HAUT	AT0026
3	MERIC	AS0120
4	VILANGES	WB0023
5	TERRIE BLANC	AH0032
6	MOULIS	AC0171
7	VILANGES	WB0024
8	BARLIE	BC0190
9	FOURQUET	WD0018

Liste des éléments du patrimoine à préserver selon les dispositions du code de l'urbanisme

N°	Lieu-Dit	Référence cadastrale
01	SOUS PUE	AY0123
02	BOURG	Place de la Liberté
03	MILLET - NORD	AH0114
04	MILLET - SUD	AN0005
05	LAFONGRANDE	AE0200
06	LAMOTHE-SUD	WB0026
07	PLACE LONGUE	BC0156
08	SAINT-MICHEL-OUEST	AR0147
09	SAINT-MICHEL-EST	WB0001
10	SAINT-MICHEL-EST	WB0004

Liste des emplacements réservés

N°	Objet	Bénéficiaire	Surface
01	Agrandissement du complexe sportif	Commune	12700
02	Création d'une voie d'accès	Commune	141
03	Aménagement d'un espace public	Commune	4944